

# これまで通りの自己負担額で 保険診療を受けられます

令和6年12月2日以降、健康保険証は新たに発行されなくなり、マイナ保険証を基本とする仕組みに移行します。

## 医療機関・薬局で提示するもの

### マイナ保険証

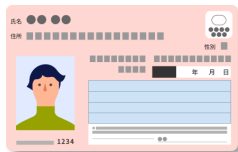

- 健康保険証利用登録をしたマイナンバーカードが、**マイナ保険証**です。利用登録は、医療機関・薬局の受付窓口にある顔認証付きカードリーダーなどで簡単にできます。
- マイナ保険証を利用する際は、**マイナンバーカードの電子証明書の有効期限**※にご注意ください。

※マイナンバーカードの有効期限は10年(未成年者は5年)ですが、カードに格納されている電子証明書の有効期限は5年です。

### マイナンバーカードの電子証明書の有効期限ってどうやって確認するの？

- 電子証明書の有効期限は、マイナンバーカードの券面(左下図の**赤枠部分**)に記載されています。
- 記載がない場合は、右下図の手順でマイナポータルからご確認ください。

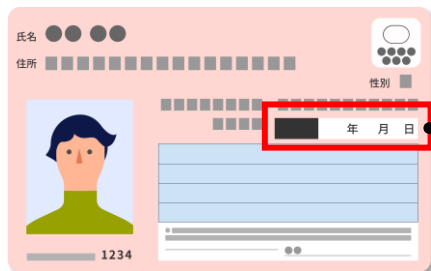

▲マイナンバーカードの券面



▲マイナポータル



### 📣 電子証明書の有効期限の3か月前より、お知らせしています！

- 電子証明書の有効期限の更新が必要な場合、お手元に更新を案内する**有効期限通知書(封書)**が届きます。
- また、有効期限の3か月前から3か月後まで、医療機関・薬局でマイナ保険証を利用される際、顔認証付きカードリーダーで**更新アラートが表示**されます。
- 有効期限までに更新できないまま受診をしても、**有効期限が切れてから3か月間は健康保険証として利用可能**です。  
※有効期限が切れた場合、マイナンバーカードの健康保険証以外の機能は利用できないため、お住まいの自治体の窓口にて速やかに更新ください。

## マイナ保険証(マイナンバーカード)をお持ちでない場合 以下のどちらかをご利用ください

### (今お持ちの) 健康保険証



有効期限は**最大1年間**  
(令和7年12月1日まで)。

※転居・転職などで加入する保険者が変わる場合や、令和7年12月1日までに有効期限を迎える時点までです

### 資格確認書



まだマイナンバーカードの健康保険証利用登録をしていない方などには、今お持ちの健康保険証の有効期限内に資格確認書を無償で**申請によらず**保険者から交付します。

※詳しくは裏面の二次元コードよりご確認ください

# 顔認証付きカードリーダーの不具合などで マイナ保険証による受付が上手くいかなくても、 自己負担10割でなく、これまで通りの自己負担額です

## マイナ保険証での受付が上手くいかなかった場合

マイナ保険証を利用する際に、顔認証付きカードリーダーの不具合など何らかの事情で資格確認を行えなかった場合も、以下のような対応で資格確認を行います。

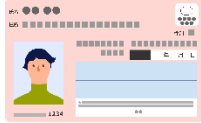

マイナンバーカードを提示したが、**受付が上手くいかない**

### ご提示可能な場合

#### マイナポータル画面

※マイナポータルからダウンロードしたPDFファイルも可

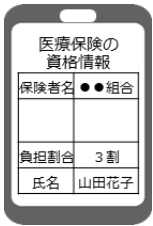

#### 資格情報のお知らせ

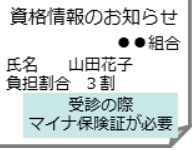

※追加で健康保険証の提示は不要

※追加で健康保険証の提示は不要

### ご提示できない場合

#### 再診の場合

#### 口頭確認

施設側で  
資格確認に  
必要な情報を  
把握していれば、職員より  
口頭で確認

#### 初診の場合

#### 被保険者資格申立書

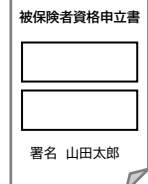

※職員より用紙を受取り  
記入してください

### 資格情報のお知らせ ってなに？

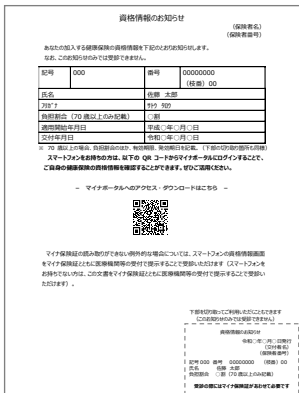

- ・ マイナ保険証をお持ちの方に、申請によらず交付される書類です。
- ・ 単体では受診はできません。何らかの事情で資格確認を行えなかった場合に、マイナンバーカードとセットでご提示ください。

### 被保険者資格申立書 ってなに？

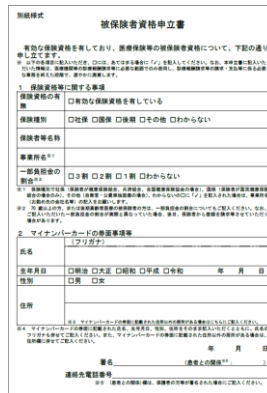

- ・ 初診の医療機関・薬局にて、何らかの事情で資格確認ができなかった上、マイナポータル画面や資格情報のお知らせを持ち合わせていないときに、ご記入いただく書類です。

マイナンバー  
フリーダイヤル **0120-95-0178**  
5番を選択のうえ、音声ガイダンスにしたがってお進みください。  
受付時間(年末年始を除く) 平日:9時30分~20時00分  
土日祝:9時30分~17時30分

マイナ保険証の  
メリット等  
について



資格確認書  
について

